

みんなで支え合い、一人ひとりが大切にされる地域福祉
だれもが安心・安全に暮らせる地域社会をめざして

かすや社協だより

“KASUYA Newsletter” from KASUYA Council of Social Welfare



キレイになりました

福祉センターリニューアル

“Take advantage of our new facilities.”



TOPICS

- 2-3 粕屋町福祉センター 利用再開のお知らせ
- 4 まちをつなぐふれあいバス
- 5 さんさん・あいあい施設紹介
- 6 社協ダイアリー
- 7 ご報告
求人募集
- 8 お知らせ

No.

113

2023.06



社会福祉法人
粕屋町社会福祉協議会
KASUYA COUNCIL OF SOCIAL WELFARE

粕屋町福祉センター 利用再開のお知らせ

Central Community Chest

新型コロナウイルスワクチン集団接種会場に伴い閉館しておりました粕屋町福祉センターは、令和5年4月10日（月）から通常通り利用再開しました！いつでも、誰でも気軽に利用できる。そんなひらかれた粕屋町福祉センターを目指し、皆さまのご来館お待ちしております。

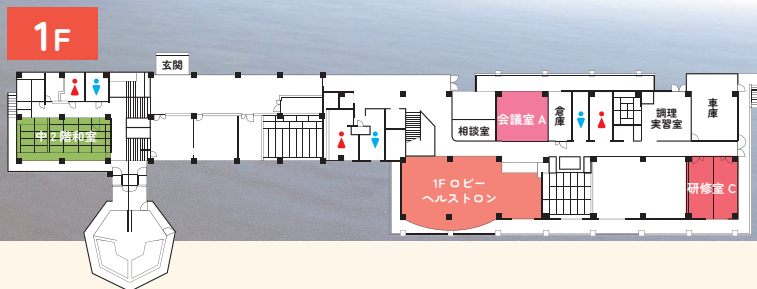

粕屋町福祉センターとは

粕屋町福祉センターは、町民の皆さまを幅広くサポートする、気軽集える多機能ステーションです。大広間や研修室、和室、調理実習室などの貸し部屋や、ヘルストロンなどを設置しています。

池に面した美しい眺望、充実した設備。地域住民が気軽に楽しく集える場、それが粕屋町福祉センターです。

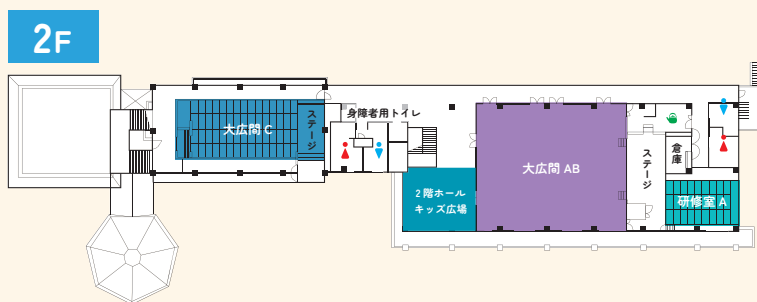

1F 会議室A

会議、会合、勉強会などに利用できる研修室です。円形のテーブルと椅子 16 脚、ホワイトボードを設置しています。



収容人数
25人

| 利用料金（冷暖房期） | |
|------------|------------|
| 町内在住者 | 300円（450円） |
| 町外在住者・企業 | 500円（700円） |

1F 研修室C

会議、会合、勉強会などに利用できる研修室です。長机 9 台、椅子 27 脚を並べることが可能です。



収容人数
25人

| 利用料金（冷暖房期） | |
|------------|------------|
| 町内在住者 | 300円（450円） |
| 町外在住者・企業 | 500円（700円） |

※料金は全て1時間単位です。
※館内は全て土足禁止になっております。

中2F 和室

お茶会、着物教室などに利用できるコンパクトな空間です。

利用料金（冷暖房期）

| | | |
|----------|----|------------|
| 町内在住者 | 1室 | 200円（300円） |
| | 2室 | 300円（450円） |
| 町外在住者・企業 | 1室 | 400円（550円） |
| | 1室 | 500円（700円） |



収容人数
1室10人
(2室20人)

2F 大広間C

式典や会合、研修会などに幅広く対応する畳敷きの大広間。ステージは講演会、発表会などに利用できます。畳敷きのため子育て関係・ヨガ教室などにも最適です。

利用料金（冷暖房期）

| | |
|----------|----------------|
| 町内在住者 | 1,200円（1,800円） |
| 町外在住者・企業 | 2,200円（2,800円） |



収容人数
150人

2F 大広間AB

改まった会合や式典、講演会などの会場として利用できる会場です。大人数での集会にも対応します。最大、長机 55 台、椅子 165 脚を並べることが可能です。

利用料金（冷暖房期）

| | |
|----------|----------------|
| 町内在住者 | 1,500円（2,250円） |
| 町外在住者・企業 | 2,800円（3,500円） |



収容人数
400人

2F 研修室A

さまざまな研修会、勉強会、サークル活動などに利用できる畳敷きのお部屋です。

利用料金（冷暖房期）

| | |
|----------|------------|
| 町内在住者 | 300円（450円） |
| 町外在住者・企業 | 500円（700円） |



収容人数
50人

1F ロビー

明るく、広々としたスペースをとった1階ロビー。マッサージ機やヘルストロンなど健康器具もあります。



ヘルストロン

頭痛・肩こり・慢性便秘・不眠症の軽減に効果のある電位治療器です。

| | |
|-----|------|
| 時間 | 20分 |
| 利用料 | 100円 |



2F ホール（キッズ広場）

解放感あふれる2階ロビー。キッズ広場として、ベビーベッドやパーテーションなどを設置しています。



粕屋町福祉センター一部屋使用申請案内

閉館日

- 日曜日
- 5月3日～5月5日まで
- 12月29日～翌年1月3日（年末・年始の6日間）
- ※ 清掃及び点検日等で臨時休館をすることがあります。

使用申請

- ご利用者の申請になります。
- 申請書は部屋使用日の6ヶ月前から3日前までに提出してください。（申請書は福祉センターにあります。）
- 申請書は粕屋町社会福祉協議会のホームページからもダウンロードできます。使用料は、前日までにお支払いください。

使用時間

- 9:00～17:00 まで（月～土曜日）
- ※ お問合せの対応は平日のみとなります。

お問合せ先

粕屋町福祉センター
住所 糟屋郡粕屋町長者原東 6-5-10
TEL 092-938-6844
FAX 092-938-6886



申請者はコチラ↑



地図はコチラ↑

無料

まちをつなぐ ふれあいバス

Loop bus & Shuttle bus



粕屋町内を巡回する「無料バス」を運行しています。停留所にはグリーンで粕屋町の町章を表示しています。町内を巡回するループバスと、粕屋町福祉センターからイオンモール福岡間を往復するシャトルバスの2種類があります。土曜日・日曜日・祝日も運行（年末年始12/29~1/3は運休）していますので、ぜひご利用ください！



ループバス

どちらの車両も
乗り降りしやすい
ステップ付き



シャトルバス



町内を4コースに分け、各コース1日4本、2台のバスで一方方向に巡回しています。近くのバス停をぜひチェックしてみてください。

《運行コース》

各コースの
場所・時刻表はコチラ

【Aコース】

大隈・上大隈・江辻
方面



【Bコース】

乙仲原東・甲仲原・
酒殿・花ヶ浦 方面



【Cコース】

原町・内橋・阿恵・
袖須・乙仲原西 方面



【Dコース】

戸原・内橋・長戸
方面



粕屋町福祉センターとイオンモール福岡を往復するバスです。令和4年6月からは、便数も増えたので、さらに便利になりました。

《運行コース》

粕屋町福祉センター

粕屋町役場

イオンモール福岡



ご注意・お願い

- ご利用になられる際は必ず停留所でバスの運転手から確認できる場所でお待ちください。
- 時刻表により運行していますが、天候・道路事情等によりやむを得ず遅延や運行を中止する場合があります。あらかじめご了承ください。
- バスの乗降は指定の停留所でおこなってください。停留所以外での乗降はできません。
- 走行中は席を立たないでください。車両が完全に停まってから席をお立ちください。

みなさんが気持ちよくご利用できるようご協力をお願いします

ふれあいバス時刻表

時刻表は、バスの中・粕屋町福祉センター・役場に置いてあります。また、ふれあいバスの路線図が検索できるようになりました。ホームページから確認いただけるのでぜひご利用ください。



巡回バス運転手募集

粕屋町社会福祉協議会では、バスの運転手を募集しています。勤務場所や、内容などの詳細につきましては、7ページをご覧ください。

さんさん・あいあい 施設紹介

Special needs education

粕屋町社会福祉協議会では、児童発達支援事業所・放課後等デイサービス事業所を運営しています。

あいあいでは、医療的ケアが必要な児童も受け入れ可能です。夏休みは楽しいイベントも企画していますので、見学や体験にぜひお越しください！ご利用にあたっては、お住まいの市区町村が発行する「受給者証」が必要です。



医療的ケア児対応型放課後等デイサービス

平日（学校終了後～18:00）

学校休業日（土・祝日・長期休み、10:00～18:00）

10名前後の小集団での関わりを通し、集団行動の練習を行っています。その中で必要とされるソーシャルスキルトレーニング（SST）を行うことで場面に応じた対応ができるよう各専門職員がチームとなりご利用者さまを支えます。

あいあいは、

- 医療的ケアが必要ない児童
- 医療的ケアが必要な児童

が一緒にご利用いただける放課後等デイサービス



事業所となっています。

常時、看護師を配置していますので、急な発熱

やケガにも対応可能です。ご安心してご利用でき

る事業所となっておりますのでご利用をお待ちしております。

見学・利用相談は、随時受け付けております！

医療的ケア児対応型放課後等デイサービス事業所
あいあい お問い合わせ先

| 住所 | 〒811-2321 糟屋郡粕屋町内橋西 1-6-23

| TEL | 092-410-2742 | FAX | 092-410-2743



児童発達支援

コミュニケーションの楽しさや方法を伝え、一人ひとりの自己肯定感を向上させることを目指しています。「できた」という気持ちを職員と共に共感し認めていくことで、社会生活を安心して過ごしていけるよう支援しています。

個別療育

平日 火・水・金

10:00～16:00

長期休暇（夏休み等） 月・木・土

14:00～、15:00～の2枠

お子さま一人ひとりに合わせた療育プログラムの実施

専門職を含めた多様なスタッフによる発達支援

保護者さまへの療育内容等を伝える時間の充実

集団療育

月～土 10:00～14:00（※祝日も含む）

テーマに沿った療育プログラムの充実

小集団での療育の実施

就学を見据えた発達支援



児童発達支援事業所さんさん お問い合わせ先

| 住所 | 〒811-2304 糟屋郡粕屋町仲原 2丁目 1-1

| TEL | 092-609-9925 | FAX | 092-609-9926

利用園児募集中です。曜日によって異なりますが、現在若干名の空きがございます。ぜひご利用ください。

放課後等デイサービス

平日（学校終了後～18:00）

集団活動では、体を動かすことや自己表現、コミュニケーションを促すようなプログラムを行います。また、集団活動を通じてルールや順番、マナーを守る経験を積み重ねていきます。

学校休業日（土・祝日・長期休み、10:00～18:00）

主に午後から療育プログラムを実施しております。療育プログラムは7つに分け、運動・工作・実験・クッキング・体験・アサーション（表現）・買い物の活動を通じて、身体・心・社会性（コミュニケーション・マナー）など療育を行っています。様々な活動を通じて「できた」を積み重ねていきます。

放課後デイサービス事業所さんさん お問い合わせ先

| 住所 | 〒811-2305 糟屋郡粕屋町袖須 136-1

ランチーノ袖 101号

| TEL | 092-409-6468 | FAX | 092-409-6469



さんさん新規スタッフ募集

新しくスタッフを募集します。アットホームで、明るく和気あいあいとした雰囲気職場です。一緒に働きませんか？内容などの詳細につきましては、7ページをご覧ください。

社協ダイアリー

Kasuya Council of Social Welfare Diary

社協ダイアリーは、「粕屋社協の日常」をお伝えするコーナーです。
日頃の活動や事業のこと、働いている人の声、ご登録いただいている団体の活動などをご紹介します。
少しでも、みなさんの暮らしに身近な存在になれば嬉しいです。

新人スタッフ紹介

皆さま、はじめまして。

4月より粕屋町社会福祉協議会に入職いたしました、地域福祉活動専門員の富田彩乃と申します。

私は粕屋町で生まれ、育ちました。私がこれまで育ってきた大好きな粕屋町をもっと誰もが住みやすいまちにしたいという思いで入職を決意いたしました。

より多くの方のお役に立てるように精一杯頑張ります。不慣れな点が多く、ご迷惑をお掛けすることがあるかもしれませんが、誠心誠意努めてまいりますので、どうかご指導のほどよろしくお願ひします。



ご寄付・ご寄贈

ご寄付 20,000円 高木 英子 様
100,132円 吉田地区事業所協議会 様
80,000円 エクシオグループ(株) 様

ご寄贈 マッサージチェア 永原 丞 様

ご寄付・ご寄贈ありがとうございます。

苦情結果の公表について

社会福祉法第82条の規定により、粕屋町社会福祉協議会では、利用者からの苦情に適切に対応する体制を整えています。苦情解決の方法などにつきまして、個人情報に関するものを除き、ホームページでも内容を記載します。



令和4年度 公表報告 0件 苦情はありません

事務局長からのコメント

新卒の若さ溢れる職員です。社会福祉協議会へ就職した動機は、福祉活動に参加した際、住民の方々の中には様々な事情や課題を抱えながら生活されている方もいらっしゃるということを知り、自分らしく豊かに暮らせるような「援助」がしたいというのがきっかけだそうです。

採用試験時から、実直で責任感の強さを感じました。これから、長い社会人生が始まります。自身の中で成功も失敗もあるでしょうが、肩の力を抜いて、知識・経験を重ねてもらいたいと思っております。

声の広報お届けします

大切な情報を声でお届けしています。音訳ボランティア「ぱーる会」が音訳し、CD やそのまま聞ける再生プレーヤーを貸し出します。社協だよりを読むことが難しい方はお問い合わせください。



高齢者が安心して暮らせる粕屋町をめざして

かすや支え合い通信



生活支援コーディネーター(*)が、粕屋町の人・場所・活動をもっと知るために出向き、出会い、ご紹介いたします。

第6号

団体名 おとなの楽校



いろんな仲間がいて
とても楽しめますよ
ぜひ、最初の一步を
踏み出してみてください!

おとなの楽校は、粕屋町内の多様な人材を掘り起こし、得意分野の授業や給食・遠足などの行事を企画・開催している団体です。おとなの楽校のスタッフは、学校にちなんで、教頭・事務係・用務員など役割を分担して活動されています。20代から90代まで幅広い年齢の方が授業に参加されており、楽しく学ぶことができました。

活動月 3月・4月・5月・9月・10月・11月
月1回 日曜日開催

時間 14:00~15:30 (活動後希望者のお茶会実施)

場所 アトリエ・アン 〒811-2310 糟屋郡粕屋町花ヶ浦2-9-5

【お問合せ先】粕屋町まちづくり活動支援室 (092-938-8835)

*生活支援コーディネーターは「地域支え合い推進員」とも呼ばれています。生活支援・介護予防の活動を知る・つくる・つなげるなどして、高齢者が暮らしやすい地域づくりを住民の皆さまと一緒に進めていきます。

粕屋町の人と人の繋がりの素晴らしさを感じました。皆さま楽しい授業をありがとうございました!



ご報告

Report

令和4年度第3回評議員会

開催日

令和5年3月31日(金) 10:00

開催場所

粕屋町福祉センター

議事

議案第1号

経理規程の変更(案)について

議案第2号

令和4年度 一般会計収入支出補正予算(案)について

議案第3号

令和5年度 事業方針並びに事業計画(案)について

議案第4号

令和5年度 一般会計収入支出予算(案)について



詳しくはホームページの「予算・決算等公開情報」をご覧ください



令和4年度共同募金配分金のお知らせ

令和4年度赤い羽根共同募金では、多くの方々から心のこもった募金が寄せられ、その募金をもとに粕屋町社会福祉協議会が福岡県共同募金会に申請を行い下記の配分が決定いたしました。あらためて厚くお礼申し上げます。



令和5年度 社協事業費として 10,421,500円

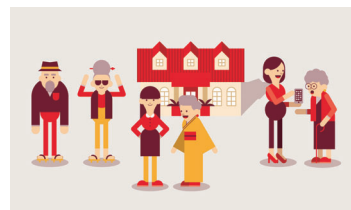

求人情報 Job Information

巡回バス運転手職員

粕屋町社会福祉協議会は、巡回バスの運転手を募集しています。下の表をご確認の上、お気軽にお問合せください。

| | |
|-------|---|
| 免許・資格 | 大型自動車免許・中型自動車免許(限定解除) |
| 休日・休暇 | 週3日程度(シフト制)・年末年始6日 ※土日祝勤務あり |
| 契約期間 | 入職日～試用期間3ヵ月(同一賃金) ※3ヵ月経過以降は半年単位の臨時職員となります |
| 加入保険等 | 雇用、労災、勤務時間等該当する方は社会保険 |
| 採用日 | 応相談 |
| 応募書類 | 履歴書(写真貼付)職務経歴書、運転免許証のコピー |
| 採用試験 | 面接試験(日程 相談可) |
| 仕事内容 | ①+②のシフト制、交代で乗務いただきます。 ※②は、福祉センターからイオンモール福岡まで ①ふれあいバス巡回(29人乗りマイクロバス) ②普通車による送迎(10名乗りワゴン車) |
| 時給 | ①1,200円～1,300円+通勤手当(当会規程による) ②1,100円+通勤手当(当会規程による) |
| 就業時間 | ①ふれあいバス巡回 8:15～13:15(5時間) 13:15～18:15(5時間) ②普通車による送迎 9:20～17:35(7時間30分) |
| お問合せ | 電話 092-938-6844 (担当:池田) |

※シフトについては、上記勤務時間内で日数、勤務時間など相談可能です。

さんさん新規スタッフ

新しくスタッフを募集します。アットホームで、明るく和気あいあいとした雰囲気の職場です。一緒に働きませんか？

| 就業場所 | | 社会福祉法人 粕屋町社会福祉協議会 さんさん | |
|-------|---|---|--|
| 就業場所 | 放課後等デイサービス (粕屋町大字袖須 136-1) | 児童発達支援事業所 (糟屋郡粕屋町仲原 2-1-1) | |
| 職種 | 児童発達支援管理責任者 | 作業療法士 | |
| 仕事内容 | ・事業所の運営業務 ・個別支援計画の作成 ・療育指導等 | ・放課後等デイサービスにおける利用児への支援業務 ・利用者の送迎業務 | |
| 免許資格 | ・児童発達支援管理責任者終了証 ・普通自動車免許(AT可) | ・作業療法士 ・普通自動車免許(AT可) | |
| 経験等 | 通所事業で実務経験あれば尚可 | 作業療法士実務 | |
| PCスキル | ワード・エクセルの基本操作 | | |
| 賃金 | 基本給(月額平均)250,400円～ 資格手当15,000円 ※2年目賞与 年100万円程度支給実績あり | 基本給(月額平均)243,500円～ 資格手当15,000円 ※2年目賞与 年3.5ヶ月程度支給実績あり | |
| 待遇 | 社会保険完備、交通費規定支給、マイカー通勤可能、昇給あり、退職金制度あり(中退共に加入) | | |
| 賞与 | あり(1年目年1回、2年目より年2回) | | |
| 就業時間 | 8:30～19:00の間の8時間程度(シフト制) | | |
| 年間休日 | 113日(日曜日 その他 週休二日制(毎週) ※シフト制、年末年始) | | |
| 選考 | 下記までお電話下さい。書類選考を通過された方は、面接があります。電話 092-938-6844 (担当:今村、久保山) | | |

お知らせ

2023.06-2023.09

粕屋町社会福祉協議会 公式ホームページ

<https://vc.town.kasuya.fukuoka.jp/syakaifukushi/>

最新情報は、随時ホームページでお知らせします。



車椅子の貸出し（無料）を行っています！ ※最長3ヶ月（最長期間貸出し後は、3ヶ月貸出できません）

| | |
|--------|--|
| 貸付対象 | ○「町内在住者」 ○「短期間の利用の方（最長3ヶ月）」 ○介護保険などの認定を受けていない方（但し、施設などからの一時帰宅者には貸出し可） |
| 貸出期間 | 最長で3ヶ月 ※最長3ヶ月貸出し後は、貸出しを3ヶ月中止しています |
| 申込手続 | 申込時に「車椅子貸出申込書」にご記入をお願いします。 また、身分証明書（運転免許証・保険証など）の定時をお願いします。 「車椅子の貸出申込書」は、右のQRコードからご確認いただけます。 |
| 車椅子の種類 | ○スタンダード式車椅子 ※子ども用車椅子は2台 |



心配ごと相談所の開設 6/6、6/20、7/4、7/18、8/8、8/22、9/5、9/19、10/3、10/17

日常生活の悩みや心配ごとなど、弁護士に直接お会いして相談できます。（無料）

開設時間 10:00～12:00（基本、随時受付：9:30～11:30まで） ※一部予約制（10:00、11:00）

対象者 町内在住者（裁判所で訴訟中、弁護士に依頼済みの方は受付不可）

令和5年度軽運動・趣味の教室受講生募集のお知らせ

粕屋町社会福祉協議会では粕屋町福祉センターで開催します、カラオケ教室の新規受講生を募集しています。ご興味のある方はお気軽にお問い合わせください。 ※おケガに備え、お申し込みいただく際に、保険に加入していただきます。教室へのお申し込み時期や受講する教室数によって保険料が変わりますので、詳しくはお尋ねください。

開催日 月2回（日程調整中） 時間 13:30～15:30 対象 60歳以上の方 会費 1,000円

【お問合せ先】 社会福祉法人粕屋町社会福祉協議会 TEL:092-938-6844 FAX:092-938-6886（担当：三留）

エンディングホール かぞくの心

まずは斎場のご見学から

ご不明な点・ご質問など
お気軽にお問い合わせください。

現地にて
事前相談
承ります



やすらぎ会館 かすや斎場

福岡県糟屋郡粕屋町戸原西1-13-1（JR伊賀駅前）

☎092-931-3533

原町駅前交差点を伊賀駅方面へ車で約5分



詳細MAPは
コチラ



社協だよりや弊会サイトに掲載する広告を募集しています。詳しくはお問い合わせください。

発行 | 社会福祉法人 粕屋町社会福祉協議会（令和5年6月発行）

住所 | 〒811-2317 粕屋町長者原東6-5-10 粕屋町福祉センター内

電話 | 092-938-6844 | FAX | 092-938-6886（受付時間 8:30～17:00 土・日・祝日をのぞく）



この冊子は赤い羽根共同募金の
配分金で作成しています